

POLISWeb

PolisWeb/Avvocati è un sito Intranet/Internet che permette la cooperazione telematica personalizzata tra gli Uffici Giudiziari e gli Avvocati.

Il sistema è alimentato dall'archivio giurisprudenziale del sistema Polis e dai dati gestiti dal sistema Contenzioso Civile, ed il fine è quello di fornire all'esterno dell'Ufficio una serie di servizi informativi riguardanti sia la giurisprudenza che la gestione operativa dei fascicoli e delle udienze.

PolisWeb/Avvocati fornisce inoltre agli Avvocati un

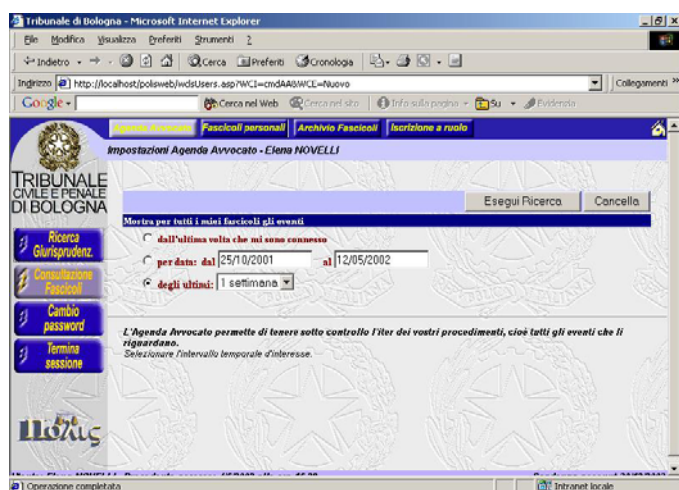

servizio telematico di prenotazione alla Cancelleria di copie cartacee certificate dei documenti, evitando loro inutili file.

Il Sistema

Il sistema PolisWeb/Avvocati è composto dai seguenti sottosistemi principali:

- **Sottosistema di consultazione:** per la ricerca e la consultazione della documentazione della banca dati giurisprudenziale e del contenzioso;
- **Sottosistema di prenotazione copie e documenti:** per la richiesta telematica delle copie di documenti presso la Cancelleria da parte degli Avvocati;
- **Sottosistema di Amministrazione:** per la gestione ed il controllo degli accessi al Sito.

Il sistema si basa su un'architettura Web, che permette di accedere ai servizi offerti utilizzando il proprio browser.

Il Sottosistema di Consultazione, cuore del sistema, consente agli Avvocati la consultazione della giurisprudenza e del contenzioso del Tribunale. L'ambiente di utilizzo è un Browser HTML standard (Explorer o Navigator), in quanto l'intero insieme di funzioni è basato su un'architettura Web.

Le funzioni disponibili sono di seguito descritte:

- Ricerca per profilo, ossia per le informazioni di identificazione e classificazione dei documenti presenti (estremi del fascicolo, date del procedimento, organo giudicante, riferimenti normativi, ecc.);
- Ricerca full-text con l'insieme delle potenzialità offerte dallo strumento di information retrieval utilizzato (tesauri, prossimità, ecc.);
- Richiesta copie dei documenti gestiti presso la Cancelleria del Tribunale;
- Evidenziazione dei vocaboli ricercati nel testo del documento;
- Consultazione dei dati di profilo legati al procedimento di interesse, accesso alla base dati del sistema informativo del Tribunale, accesso diretto ai documenti collegati (precedenti in corso di causa, riferimenti giurisprudenziali, ecc.).

