

PolisWeb

Overview

PolisWeb/Avvocati è un sito Intranet/Internet che permette la cooperazione telematica personalizzata tra gli Uffici Giudiziari e gli Avvocati.

Il sistema, alimentato dall'archivio giurisprudenziale del sistema *Polis* e dai dati gestiti dal sistema *Contenzioso Civile*, ha il fine di fornire all'esterno dell'Ufficio una serie di servizi informativi riguardanti sia la giurisprudenza che la gestione operativa dei fascicoli e delle udienze.

PolisWeb/Avvocati permette agli Avvocati di avere accesso alla consultazione dei propri fascicoli senza, pertanto, doversi recare fisicamente presso la Cancelleria per ottenere informazioni riguardanti procedimenti iscritti.

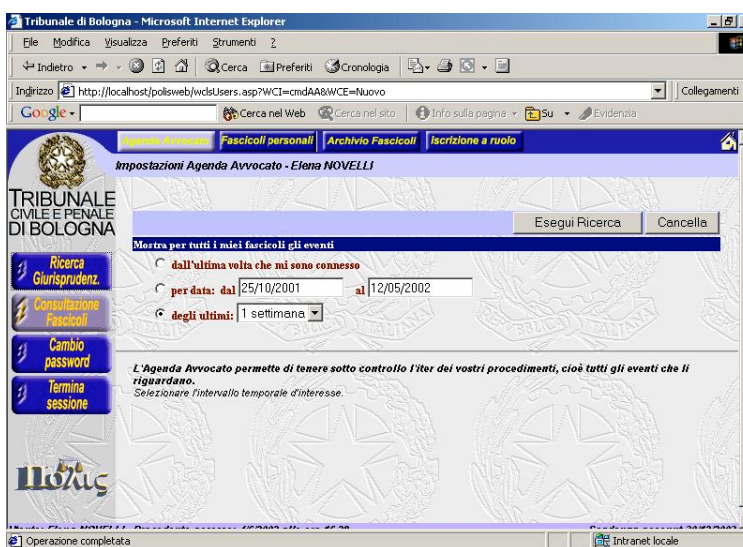

Il sistema fornisce all'Avvocato anche un servizio di prenotazione di copie cartacee dei documenti certificate dalla Cancelleria ed, infine, permette di effettuare l'iscrizione a ruolo delle cause. Non si tratterà, ovviamente, della iscrizione a ruolo definitiva ma di una sorta di "prenotazione di iscrizione" che alleggerirà, e di conseguenza velocizzerà, l'attività di deposito dei procedimenti.

Componenti del sistema

Il sistema *PolisWeb/Avvocati* è composto dai seguenti sottosistemi principali:

- 1) **Sottosistema di consultazione:** per la ricerca e la consultazione della documentazione contenuta nella banca dati giurisprudenziale e del contenzioso;
- 2) **Sottosistema di prenotazione copie e documenti:** per la richiesta telematica delle copie di documenti presso la Cancelleria da parte degli Avvocati;
- 3) **Sottosistema di prenotazione iscrizione a ruolo:** per la richiesta telematica di iscrizione a ruolo di un procedimento inviata presso la Cancelleria da parte degli Avvocati;
- 4) **Sottosistema di Amministrazione:** per la gestione ed il controllo degli accessi al Sito.

Architettura

Il sistema *PolisWeb/Avvocati* si basa su un'architettura Internet che permette di accedere ai servizi offerti dal proprio browser.

Il Web Server è collegato alla rete Internet attraverso un *Firewall*, ovvero un sistema (hardware e software) posizionato fra due reti (interna ed esterna) che, nel suo complesso, ha le seguenti caratteristiche:

- tutto il traffico dall'interno verso l'esterno e viceversa, deve transitare attraverso il *firewall*;
- solo il traffico autorizzato, come definito in una security policy locale, è autorizzato a transitare.

Sottosistema di consultazione

È il cuore del sistema, a disposizione degli avvocati registrati e del personale appartenente all'Ufficio Giudiziario, per la consultazione della giurisprudenza e delle informazioni contenute nel *registro del contenzioso* del Tribunale / Corte d'Appello. L'ambiente di utilizzo è un *Browser HTML standard* (*Explorer* o *Navigator*), in quanto l'intero insieme di funzioni è interamente basato su un'architettura Internet.

Per mezzo della *consultazione* è possibile avere accesso alla base dati del sistema informativo dell'Ufficio Giudiziario e, quindi, ai documenti collegati (precedenti in corso di causa, riferimenti giurisprudenziali, ecc.).

Per effettuare la ricerca giurisprudenziale, sono disponibili diverse funzionalità:

- **Ricerca per profilo**, ossia si effettua la ricerca inserendo informazioni di identificazione e classificazione dei documenti presenti, come gli estremi del fascicolo (numero di Ruolo Generale), date del procedimento (data di udienza), organo giudicante, riferimenti normativi (articoli di legge collegati al provvedimento emesso) etc;

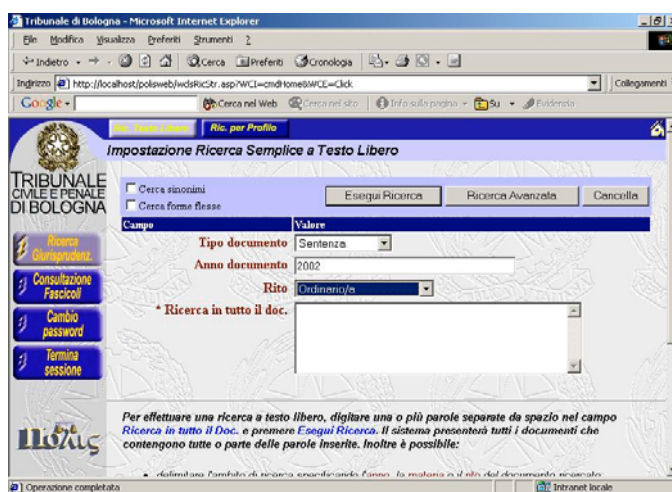

- **Ricerca full-text**, cioè si effettua la ricerca inserendo delle parole che potrebbero essere presenti nel testo del provvedimento ricercato. Tale funzionalità è svolta attraverso l'insieme delle potenzialità offerte dallo strumento di information retrieval utilizzato (tesauri, prossimità, ecc.). I provvedimenti ottenuti per mezzo della ricerca riporteranno evidenziati i vocaboli ricercati nel testo del documento.

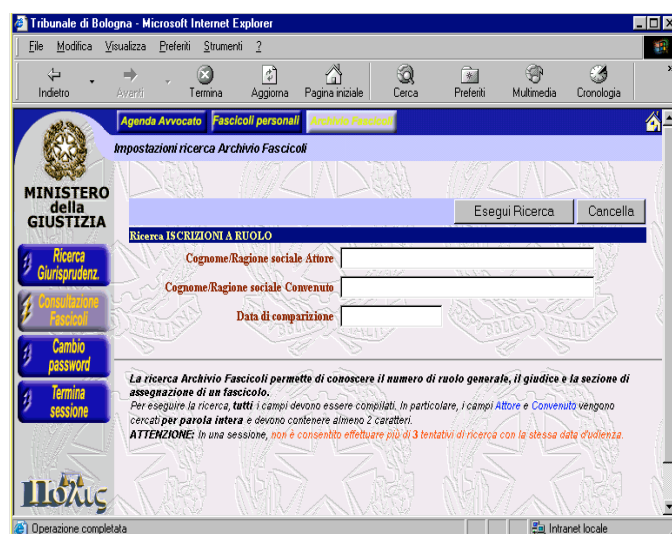

- **Ricerca per iscrizione a ruolo**, è utilizzabile dall'Avvocato che, avendo ricevuto un atto di citazione, debba costituirsi come difensore del convenuto. La ricerca, che esplora tutti i fascicoli e non solo quelli di associati all'utente, è realizzata in modo da impedire praticamente l'utilizzo agli avvocati che non siano già a conoscenza dei principali dati presenti sull'atto di citazione e, cioè, il nome delle parti e la data di comparizione. Effettuando tale ricerca è possibile conoscere i dati utili/necessari per la costituzione in giudizio: numero di ruolo, giudice, sezione e data udienza.

DATI DEL FASCICOLO 14/2001	
Atto introduttivo:	Citazione
Rito:	Agraria
Costituzione in giudizio:	Attore
Materia:	Agraria
Grado giudizio:	1° Grado
Oggetto:	320003 - Azione di condanna al pagamento di somme dovute per legge o per contratto
Giudice:	GIULIO AGRICOLA
Sezione:	Prima Sezione
Data iscrizione:	22/05/2001
Data prima comparizione:	22/06/2001
Data ultima udienza:	
Stato:	non decodificabile (DF)
Trascrizione presso le Conservatorie:	No
Campione Civile:	
Sezionale:	12/2001

PARTILEGALI	
Attore principale:	MOLINARI PAPI LUCA nato/a il 28/01/1963 rappresentato/a da Avv. STEFANO TRUCCHI
Convenuto principale:	NARDONI PAOLO ATTILIO nato/a il 21/06/1976 rappresentato/a da Avv. LUIGI BIANCHI
Convenuto secondario:	OTTAVIANI PAOLO nato/a il 19/12/1961 rappresentato/a da Avv. GUGLIELMO PROIETTI

SCADENZA TERMINI	
10/08/2001:	Termine per memorie il 10/08/2001

Consultazione dei dati di profilo:

dopo avere impostato i filtri per effettuare la ricerca, viene visualizzata la lista delle informazioni rispondenti ai parametri. Quindi ciascun documento potrà essere visionato sia nell'interezza del testo (in diversi "formati": html, word) che per dati di "profilo" (tipo provvedimento, rito, anno ruolo, numero ruolo, anno del documento, Giudice, sezione, data decisione, storico del fascicolo etc.) legati al procedimento per il quale è stato emesso il provvedimento selezionato.

Ricerca fascicoli:

è possibile, inoltre, ricercare i fascicoli per i quali sia stata registrata la regolare costituzione dell'avvocato collegato.

Ciò al fine della consultazione delle informazioni inserite dalla Cancelleria relativamente al procedimento selezionato come i rinvii, il deposito di memorie, i provvedimenti del Giudice etc.

Numero Ruolo	Parti	Data prossima udienza	Giudice
14/2001	BAROZZI MARCO BELLIGABRIELLA		FASQUINE LICCARDO
14/2001	MOLINARI PAPI LUCA NARDONI PAOLO ATTILIO		GIULIO AGRICOLA
2000102001	RODRANZETTI LORENZO ZOCCHINI FRANCO		GIULIO AGRICOLA
22/2001	MADRANA STEFANO ZAMBINI MICHELE		GIANMIRA BEZZARRI
45/2001	PETTI MARCO FALTONI MARIO		GIULIO AGRICOLA
95/2001	RICATO SILVANO CARDO SON CRIO		GIULIO AGRICOLA

La ricerca di uno o più procedimenti, è attuabile attraverso l'inserimento di uno tra i tanti diversi "parametri di ricerca" previsti dal sistema: numero di RG, nome delle parti, data di iscrizione, data d'udienza, data di scadenza dei termini etc.

Sottosistema di prenotazione copie e documenti

Il sistema PolisWeb/Avvocati prevede la fornitura di un servizio di prenotazione via Internet di copie delle sentenze.

Il servizio permetterà all'Ufficio copie della Cancelleria di ricevere le richieste, inviare la conferma di ricezione della richiesta e di produrre delle copie stampate.

La richiesta delle copie è attivabile all'interno del contesto della Ricerca Giurisprudenziale, così come in quello della consultazione dei Fascicoli Personali, nella sezione relativa ai documenti, dalla quale è possibile inviare una o più richieste di copie che potranno successivamente essere ritirate dall'Avvocato all'Ufficio Copie stesso.

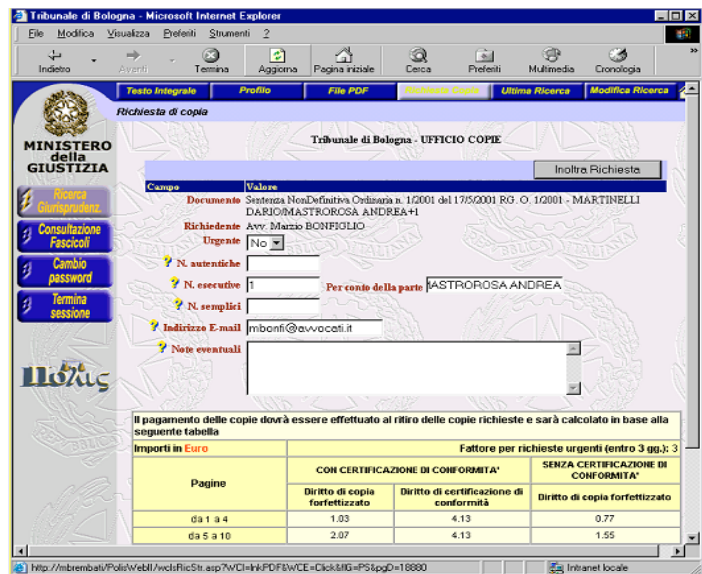

Sottosistema di iscrizione a ruolo

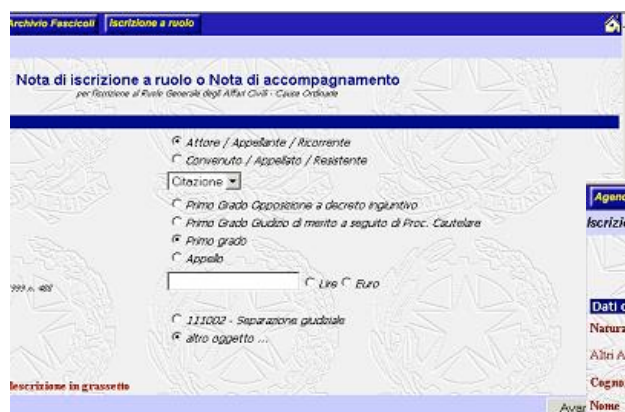

accesso a detta funzionalità, dovrà inserire tutte le stesse informazioni che, ad oggi, vengono riportate nella nota di accompagnamento "cartacea" e cioè il nome e i dati fiscali delle parti, l'avvocato costituito, l'oggetto e il valore della causa, l'importo del contributo unificato versato dalla parte che richiedente l'iscrizione etc.

Nel sistema PolisWeb/Avvocati è prevista la possibilità di effettuare una "prenotazione" di iscrizione a Ruolo Generale di un procedimento che verrà inviata alla Cancelleria.

Per far ciò, l'Avvocato, dopo aver avuto



Sottosistema di Amministrazione

Il sistema PolisWeb/Avvocati dovrà essere accessibile solo da parte degli utenti autorizzati dal Tribunale.

A tale scopo è stata implementata una funzionalità specifica per la gestione delle utenze e per l'associazione ad esse di privilegi di lettura sui dati. In generale ogni utente del sistema PolisWeb/Avvocati potrà accedere esclusivamente alle informazioni di propria competenza e, specificatamente, ai dati contenuti nei procedimenti per i quali l'utente/avvocato sia regolarmente costituito.