

IN UNA SOLA APPLICAZIONE TUTTI GLI STRUMENTI
NECESSARI PER SVOLGERE LA PROFESSIONE.

L'unico sistema che integra
software, banche dati
e servizi on line
per lo Studio Legale.

La Suite Legge



I.P.

- :: RISPARI TEMPO
- :: RECUPERI EFFICIENZA
- :: OTTIMIZZI TUTTE LE ATTIVITÀ DI STUDIO



OR
sistemi
IPSOA

TUTTO A PORTATA DI MOUSE. SEMPRE!

Suite La Legge è l'unico software gestionale per lo Studio Legale che integra in una nuova ed unica soluzione il programma gestionale con le banche dati giuridiche e i servizi on line IPSOA.

Da oggi con un unico prodotto è possibile gestire tutta l'attività dello studio: dal controllo delle scadenze e delle attività alla gestione dell'agenda di studio; dalla ricerca di documentazione nelle banche dati alla stesura degli atti; dal calcolo di danni, interessi e rivalutazione alla gestione completa del fascicolo e alla generazione della parcella.

GESTIONALE, BANCHE DATI E SERVIZI ON LINE: TUTTO IN UN'UNICA APPLICAZIONE

Realizzata con la nuova tecnologia **Microsoft.Net**, **Suite La Legge** utilizza lo **standard Office 2003** e presenta un'interfaccia amichevole e intuitiva che facilita l'utilizzo anche ai non esperti.



LA PIÙ EVOLUTA RISPOSTA A TUTTE LE ESIGENZE DI GESTIONE, DOCUMENTAZIONE, AGGIORNAMENTO E INFORMAZIONE DELLO STUDIO LEGALE.

- Archivi completi di **legislazione** e **giurisprudenza**
- Profili operativi, **prassi**, **formule** e **modelli** personalizzabili, specifici per ogni area del diritto
- **Documenti** e **ricerche**, sempre aggiornati, collegati alla pratica
- **Calcolo dei danni**, interessi e rivalutazione utilizzando **tabelle** e **tassi in vigore**
- Compilazione automatica dell'**atto di citazione** e della **lettera risarcitoria**
- Gestione delle **scadenze** e dell'**agenda di studio** sincronizzabile con il palmare
- Archivio elettronico di **atti** e **documenti giuridici** condivisibile dai professionisti dello Studio
- **Firma digitale** degli atti
- **Parcellazione**
- **News, Servizi** e **linea diretta con la Redazione** per la richiesta di documentazione supplementare.

DALLA HOME PAGE PUOI ATTIVARE SUBITO QUALUNQUE FUNZIONE O BANCA DATI

Pratiche

L'elenco analitico di **tutte le pratiche dello studio classificate** in: aperte, chiuse, a sentenza, a riserva.

All' interno del **fascicolo virtuale** sono presenti tutte le informazioni strettamente inerenti alla pratica: soggetti, documenti, prestazioni, acconti, parcelle e calcoli

L'utente viene guidato in tutte le fasi di inserimento dei dati per la creazione della pratica.

Il campo "ANNOTAZIONI" permette di inserire qualsiasi informazione utile a completamento del fascicolo.

Nel riquadro sottostante compaiono tutte le attività da svolgere inserite in "AGENDA": udienze, appuntamenti e scadenze.

Numero	Oggetto	Cliente	Controparte	Autorità	Data inizio	Valore
6	Istanza di fallimento	GIRARDI Luca	KAPPA srl	TRIBUNALE	22/03/2004	
7	Sinistro stradale	ROVERSI Marco	GIANNELLI Luca	CONCILIATORE	23/03/2004	
8	Lavoro	MARRASSI Gianna	JEKY CONFEZIONI snc	CONCILIATORE	05/02/2004	
9	Esecuzione immobiliare	CASULLI Fabio	TRENTINI Giorgio	TRIBUNALE	23/03/2004	
10	Locazione	Green Framework S.p.a.	DIONISI Francesco	CONCILIATORE	23/03/2004	
11	Decreto ingiuntivo	CASULLI Fabio	ERAMO Silvana	CONCILIATORE	23/03/2004	
12	Brevetto	CASULLI Fabio		TRIBUNALE	24/03/2004	
13	Inadempimento contrattuale	Green Framework S.p.a.	IANNUCCI Pierpaolo		24/03/2004	
14	Risoluzione contrattuale	LEREDE Marco		T.A.R.	02/04/2004	
15	Risoluzione contrattuale	CASULLI Fabio	ROCCA Fiorella	TRIBUNALE	07/04/2004	
16	Stragiudiziale	ROVERSI Marco	DE MATTIA Cristina		07/04/2004	
17	Penale - 1°	Pink Point Srl	SANTARSIERE Miriam	TRIBUNALE	07/04/2004	
18	Giudizio ordinario civile - 2°	DE MARCHI Federico	MASTER COMPUTER Srl	CORTE D'APPELLO	09/04/2004	
19						

The screenshot shows the 'Pratiche' software interface. At the top, there's a menu bar with 'File' and 'Help'. Below it, a toolbar contains icons for 'Pratiche', 'documenti', 'Attività svolte e prestazioni', 'Acconti', 'Parcelle', and 'Calcoli'. The main area is a form for creating a practice. It includes fields for 'Oggetto' (sinistro stradale), 'Valore' (€ 21.000,00), 'Procedura' (Civile), 'Autorità' (TRIBUNALE), and 'Giudice' (GIOTTA). There are also radio buttons for 'Indeterminabile' and 'Non definito', and a 'Difficoltà' slider set to 'Media'. A 'Numero' field contains '43'. Below the form, there are sections for 'Udienze e appuntamenti' (venerdì 7 ottobre 2005) and 'Scadenario' (30/09/2005). On the right, there's a panel titled 'Informazioni sul Cliente' with a bar chart and a table of financial data: Prestazioni Aperte (€ 302,00), Spese aperte (€ 0,00), Acconti (€ 0,00), DocumentiEmessi (€ 721,55), and SospesoDocumenti (€ 421,00). Below that is an 'Annotazioni' section with the text 'Fotocopiare fascicolo x dott.ssa Casulli'.

Anagrafiche

Per gestire i ruoli della pratica, inviare contestualmente una e-mail e verificare la situazione contabile aggiornata di ogni cliente.

Agenda

Necessaria per una corretta gestione delle **scadenze personali e di studio**, consente di monitorare il flusso delle informazioni con diverse stampe e report.

Effettua un controllo delle note in scadenza, con avvisi e segnalazioni. Inoltre consente la **sincronizzazione "bidirezionale" con i dispositivi palmari**.

The screenshot shows the 'Agenda' software interface. At the top, there's a menu bar with 'Udienze e appuntamenti'. Below it, a toolbar contains icons for 'Agenda' and 'Udienze'. The main area is a calendar view for 'giovedì 13 ottobre 2005'. The calendar has columns for different users: 'pro Mossa', 'Avv. Barbara Lovi...', 'Avv. Donadoni Ma...', 'Federica Molinari', and 'Francesco Se...'. The time slots are from 10:00 to 15:00. There are several appointments: 'Udienza' at 10:00 for 'pro Mossa' and 'Federica Molinari'; 'Udienza' at 11:00 for 'pro Mossa'; 'Balducci - ...' at 11:00 for 'Avv. Donadoni Ma...'; 'Udienza' at 12:00 for 'pro Mossa'; 'Pranzo Giudice De Marchi' at 13:00 for 'Avv. Donadoni Ma...'; and 'Riunione in studio con Asselta' at 14:00 for 'Avv. Donadoni Ma...'.

Calcoli

“Danni, Interessi e Rivalutazione”

A cura di **Marco Rossetti**

Giudice del Tribunale di Roma.

Uno strumento indispensabile per la **liquidazione di tutte le tipologie di danno** e per il calcolo degli effetti del trascorrere del tempo su qualunque tipo di credito.

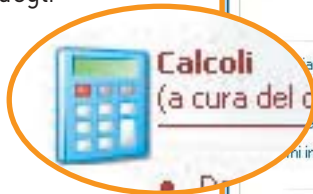

Dati Generali | **Acconti**

Creditore: ROSSI
Debitore: VERDI
Causale:

Tipo di credito: Pecuniari comuni
Pecuniari comuni
Retributivi da lavoro privato
Retributivi da lavoro pubblico
Previdenziali
Transazioni commerciali
Appalti opere pubbliche
Pecuniari comuni periodici

Importo del credito: € 22.300,00
Importo in base a: anno civile (365gg)

Riepilogo:
Importo del credito: € 22.300,00
Acconti: € 0,00
Interessi: € 2.677,56
Totale: € 24.977,56

Visualizza il dettaglio del calcolo

...Scelta del saggio... 1
 Saggio legale
 applicare un tasso convenzionale Fisso
Saggio di interesse: 0,00 %

...Maggior danno... 2
Il rendimento in base all'indice FOI (2,40%) risulta meno vantaggioso dell'interesse legale (3,00%).
Si intende richiedere il maggior danno?
 Sì No

...Anatocismo... 3
Selezionare la periodicità: (non applicato)
Data di decorrenza: 10/01/2000

...Antiusura... 4
Tipo di contratto: Aperture di credito in conto corrent
Data del contratto: 10/09/2004

● DANNI IN MATERIA CONTRATTUALE

- Calcolo del danno da **ritardato adempimento**
- calcolo della rivalutazione o del **maggior danno ex art. 1224**, comma 2, c.c.
- calcolo dell'**anatocismo ordinario e bancario**
- gestione dei crediti periodici
- calcolo degli **interessi legali particolari** previsti da norme speciali: in materia di transazioni commerciali, opere pubbliche etc.
- controllo del **superamento del tasso antiusura**.

● DANNI IN MATERIA EXTRA-CONTRATTUALE

- Liquidazione del **danno biologico**, scegliendo tra i diversi criteri adottati dai tribunali italiani e ampia personalizzazione del risarcimento
- liquidazione del **danno non patrimoniale**, scegliendo tra i diversi criteri adottati dai tribunali italiani
- liquidazione unitaria e contestuale per tutti gli eredi dei **danni c.d. “da morte”**, compresa la capitalizzazione dei redditi perduti; il sistema consente la liquidazione del danno **iure proprio** e del danno **iure haereditario**, ripartendo il risarcimento in base alle quote ereditarie per la successione legittima
- liquidazione del **danno patrimoniale**, compreso quello da ridotta capacità di produrre reddito, con possibilità di distinguere tra danni passati e danni futuri e di scelta tra diversi coefficienti di capitalizzazione
- computo degli effetti del ritardato adempimento dell'obbligazione risarcitoria c.d. **“interessi compensativi”**, secondo i criteri dettati dalle Sezioni Unite della Cassazione.

● CREAZIONE AUTOMATICA DELL'ATTO DI CITAZIONE, DELLA LETTERA RISARCITORIA E CALCOLO E VERIFICA DELLA PRESCRIZIONE

● TABELLE E TASSI SEMPRE AGGIORNATI ON LINE

Dati Generali | **Danno Biologico** | Danni non patrimoniali | Danno Patrimoniale | Acconti e Lucro cessante | Riepilogo

Milano 2005. Si applica la tabella elaborata per il Tribunale di Milano

Invalità Permanente (IP)
Punti di inv. permanente: 15,0
Valore base del punto: € 2.382,61
Variazione +/- del punto: 5 % Motivazione

Invalità Temporanea (IT)
Valore giornaliero previsto: € 65,00
Variazione +/- del valore: 0 % Motivazione

N. di gg. di IT Assoluta: 3 al 100%
N. di gg. di IT Parziale: 7 al 50%
N. di gg. di IT Parziale: 5 al 10%
N. di gg. di IT Parziale: 0 al 0%

Totale ITA: € 156,00
Totale ITP: € 208,00
Totale IT: € 364,00

Totale IP: € 28.591,29

Totale danno biologico: € 28.955,29 (80%)

Parcelle

Agevola l'Avvocato nella fase di redazione della parcella **recuperando automaticamente le prestazioni** e le spese **inserite nella pratica**.

In ogni documento contabile è possibile inserire **annotazioni libere**, come date di sollecito e modalità di pagamento, utili per la gestione di informazioni legate alla parcella stessa.

E' possibile inoltre emettere una **fattura libera** - non collegata alla pratica - e **multi-pratica** e procedere a un eventuale incasso parziale.



Parcelle emesse			
		Intestatario	IVA
13/03/2004	3	SANSONETTI Adriano	
24/05/2004	4	GIOTTA Daniele	
24/05/2004	5	GIOTTA Daniele	
27/05/2004	6	SILLETTI Marco	
28/05/2004	7	ROMANO Paolo	
28/05/2004	8	ROMANO Paolo	
31/05/2004	9	GIORDANO Claudio	
31/05/2004	10	GIORDANO Claudio	
01/06/2004	11	FIORAVANTI Claudia	
01/06/2004	12	FIORAVANTI Claudia	
09/06/2004			
09/06/2004			
15/06/2004			
15/06/2004			
21/06/2004			
21/06/2004			

Nuova parcella

Inserimento nuova parcella

Selezionare l'intestatario e il tipo di documento da emettere

Parcella per

Pratica Cliente Libera

BLASI Biagio

Data e tipo documento

Data documento: giovedì 20/10/2005

Preavviso di parcella

Parcella

OK Annulla

Atti e documenti

Per **redigere gli atti** e **allegare** al fascicolo **qualsunque tipo di documento**: file di testo, immagini, messaggi di posta elettronica, fogli di calcolo, ricerche effettuate nelle banche dati e documenti di legislazione, giurisprudenza, prassi, dottrina e molto altro ancora.

Un'agevole **classificazione per tipologia**, nonché un veloce motore di ricerca, consente di ricercare in qualsiasi momento il testo di interesse.

Consente la **firma digitale** degli atti.



Documenti dello studio				
Nome documento	Pratica	Data di cre	Client	
Divisione ereditaria.pdf	pratica n. 44 (giudizio ordinario civi...	13/10/2005	BLASI	
Divisione ereditaria.doc	pratica n. 44 (giudizio ordinario civi...	13/10/2005	BLASI	
Nuovo Documento prova.doc	pratica n. 21 (Giudizio Ordinario ci...	30/09/2005	GIOTT	
CITAZIONE BIANCO.doc	pratica n. 21 (Giudizio Ordinario ci...	29/09/2005	GIOTT	
Nuovo Documento.doc	pratica n. 42 (Sinistro stradale)	29/09/2005	BALDI	
	pratica n. 6 (Istanza di fallimento)	29/09/2005	GIRAF	
	pratica n. 21 (Giudizio Ordinario ci...	07/09/2005	GIOTT	
		04/08/2005		
	pratica n. 21 (Giudizio Ordinario ci...	04/08/2005	GIOTT	
	pratica n. 42 (Sinistro stradale)	04/08/2005	BALDI	
atto di citazione.doc	pratica n. 21 (Giudizio Ordinario ci...	14/07/2005	GIOTT	
Verbale di udienza.doc	pratica n. 41 (Sinistro stradale)	28/06/2005	RUSSO	
Tribunale Venezia, 15-03-2004.htm	pratica n. 8 (Lavoro)	13/06/2005	MARF	
immagine.doc	pratica n. 21 (Giudizio Ordinario ci...	06/06/2005	GIOTT	
comparsa.pdf	pratica n. 39 (Sinistro Stradale)	19/05/2005	ASSEL	
ATTO DI INTIMAZIONE.doc	pratica n. 21 (Giudizio Ordinario ci...	19/05/2005	GIOTT	
Comparsa BARI.doc	pratica n. 39 (Sinistro Stradale)	19/05/2005	ASSEL	
Atto giudiziale .pdf	pratica n. 39 (Sinistro Stradale)	18/05/2005	ASSEL	
Comparsa di intervento 2.doc	pratica n. 39 (Sinistro Stradale)	18/05/2005	ASSEL	
Atto giudiziale .doc	pratica n. 39 (Sinistro Stradale)	18/05/2005	ASSEL	
atto di citazione.doc	pratica n. 39 (Sinistro Stradale)	18/05/2005	ASSEL	
Comparsa 2.doc	pratica n. 39 (Sinistro Stradale)	18/05/2005	ASSEL	
Nuovo Documento.doc	pratica n. 21 (Giudizio Ordinario ci...	18/05/2005	GIOTT	

UTILIZZARE UNA BANCA DATI NON È MAI STATO COSÌ FACILE!

- **Tutti gli strumenti** sono a **portata di mano** e accessibili in ogni momento: maschera di ricerca, liste dei risultati e anteprima del documento.
- **Tutte le correlazioni** tra la documentazione collegata sono **immediatamente visualizzabili e cliccabili**.
- Le **liste di navigazione** sono automaticamente visualizzabili e memorizzate e possono essere recuperate in ogni momento.
- Ogni documento può essere comodamente stampato, memorizzato in archivi, annotato, inviato per posta elettronica etc.

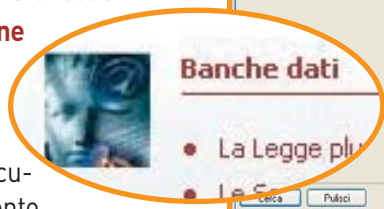

**LA LEGISLAZIONE E LA GIURISPRUDENZA
SONO AGGIORNATE QUOTIDIANAMENTE ON LINE!**

LA LEGISLAZIONE

Tutta la normativa nazionale, regionale, comunitaria, compresi gli atti internazionali ratificati: oltre 150.000 provvedimenti.

- Efficaci **annotazioni di coordinamento** consentono di ricostruire il quadro normativo completo e aggiornato.
- Tutti i provvedimenti sono riportati nel **testo integrale** con la generalità degli **allegati**.
- Ciascun articolo è inserito con il **testo vigente** e con tutte le **versioni previgenti** succedutesi a partire dalla pubblicazione del provvedimento.
- La **legislazione comunitaria** è raggruppata in **32 voci di classificazione**, aggiornata e coordinata con la giurisprudenza, la normativa nazionale e regionale.

LA DOTTRINA – COMMENTI D'AUTORE

Note a sentenza e commenti dei più autorevoli esperti pubblicati sulle riviste giuridiche Ipsoa a partire dal 1990.

- Accuratamente **selezionati** e collegati alla giurisprudenza.
- Costantemente **aggiornati** attraverso una **efficace rete di link ipertestuali** che collega tutti i contributi d'autore sulla stessa materia.
- I documenti sono ricercabili anche per autore e per riferimento normativo.
- Disponibile anche la **versione pdf per la stampa**.

LA GIURISPRUDENZA

Vasti repertori di giurisprudenza di legittimità, costituzionale, amministrativa, delle corti di merito e comunitaria. Oltre 700.000 massime emanate da più di 60 autorità giudiziarie e oltre 160.000 testi integrali anche di merito.

- Le massime sono correlate ai provvedimenti normativi e viceversa e contengono l'indicazione dei **precedenti conformi e difformi**.
- Le massime sono organizzate in **voci e sottovoci** e sono completate da un **annotazione** che illustra i precedenti giurisprudenziali.
- Ogni pronuncia viene riportata completa di **tutti gli elementi di individuazione**: organo, sezione, data, numero, collegio giudicante, RV/PD.
- In calce alle massime sono riportati la **fonte bibliografica** e i **riferimenti normativi**
- La Legge contiene la **più vasta raccolta di massime e testi integrali di pronunce** emanate dalle più importanti **autorità giudiziarie di primo e secondo grado** pubblicati sulle principali riviste giuridiche: **oltre 280.000 documenti** puntualmente collegati e classificati.

Grazie all'integrazione con le banche dati specialistiche, La Legge plus offre ad ogni professionista la possibilità di costruire la banca dati "su misura" per le proprie esigenze.

L'integrazione si realizza con efficaci collegamenti tra la base normativa, giurisprudenziale e la documentazione specifica contenuta nelle banche dati di settore: Le Società, La Responsabilità civile, il Fallimento, I Contratti, Famiglia e diritto, Penale, Enti Locali.

IL PIÙ EVOLUTO SOFTWARE GESTIONALE CON L'IMMENSO PATRIMONIO DI DOCUMENTAZIONE

ATTIVAZIONE IMMEDIATA DI TUTTE LE FUNZIONI

Con un semplice click si può sempre attivare qualunque altra funzione del gestionale o accedere rapidamente alle banche dati.

In qualunque momento puoi effettuare una ricerca rapida in tutti i documenti archiviati nei fascicoli o direttamente nelle banche dati.

❓ Stai controllando le tue scadenze e per la prossima udienza hai bisogno di fare una ricerca in banca dati o di leggere la corrispondenza inviata alla controparte e archiviata nel fascicolo?

❗ Dall'agenda puoi accedere direttamente alle banche dati o alla pratica o effettuare una ricerca rapida per parole chiave all'interno di tutti gli archivi presenti nel gestionale.

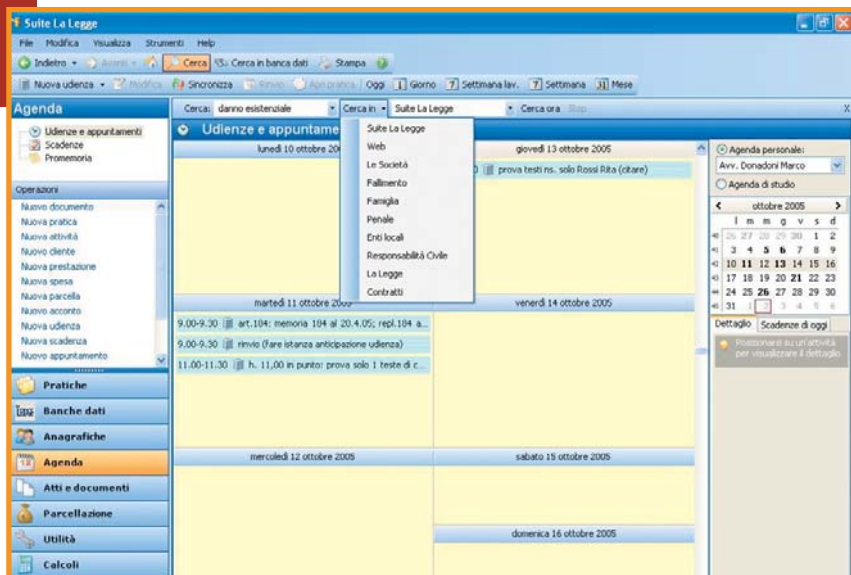

SALVA E ALLEGA IL DOCUMENTO O LA RICERCA ALL'INTERNO DEL FASCICOLO VIRTUALE...

Con Suite La Legge puoi creare e gestire dei veri e propri fascicoli virtuali. Puoi avvalerti del vasto patrimonio di documentazione necessario per lo studio e la risoluzione della controversia che solo le banche dati giuridiche IPSOA possono offrirti.

❓ Vuoi salvare i documenti e le ricerche effettuate in banca dati e inserirle direttamente all'interno del fascicolo?

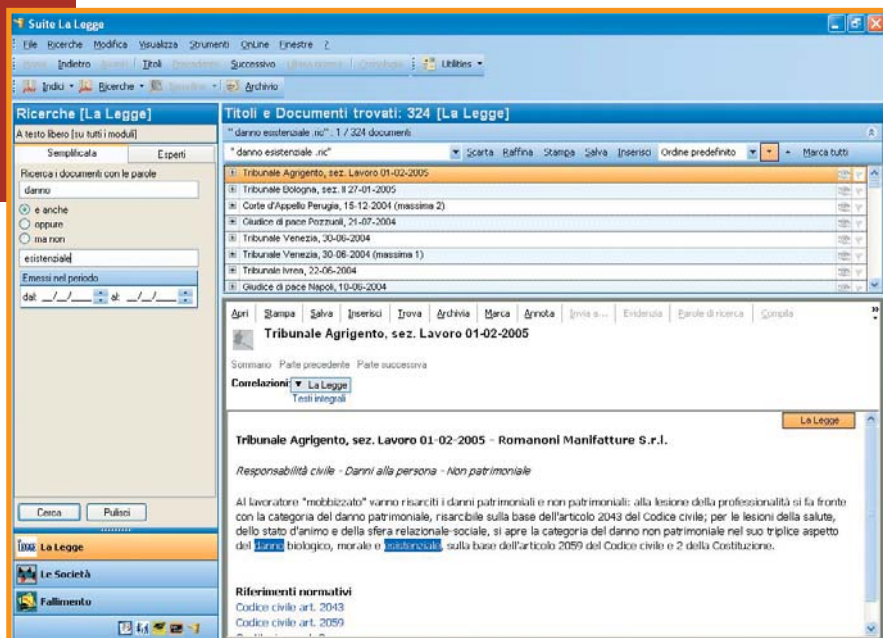

❗ **Allega il documento.** Dopo aver effettuato la ricerca ne La Legge o nelle altre banche dati specialistiche e aver trovato la norma, la sentenza o il contributo dottrinale utile per la risoluzione del caso, puoi salvarlo direttamente nella pratica.

Allega la ricerca. Puoi anche decidere di salvare l'intera ricerca effettuata e collegarla alla pratica.

PER LO STUDIO LEGALE DA OGGI INTERAGISCE E DOTTRINA DELLE BANCHE DATI IPSOA.

...DALLA PRATICA CONSULTA I DOCUMENTI E AGGIORNA LE RICERCHE

Dal fascicolo virtuale hai sotto controllo tutti i documenti riferibili alla pratica: file di testo, immagini, calcolo dei danni, documenti e ricerche provenienti dalle banche dati.

? Vuoi verificare se la norma archiviata nel fascicolo ha subito delle modifiche?

! Selezionando il documento e cliccando su "VEDI IN BANCA DATI" puoi visualizzare immediatamente il testo aggiornato della norma.

? Hai salvato una ricerca di giurisprudenza e vuoi verificare se ci sono nuove pronunce sul caso?

! Dalla pratica seleziona la ricerca, clicca su "VEDI IN BANCA DATI" e ottieni immediatamente la nuova lista di sentenze aggiornata.

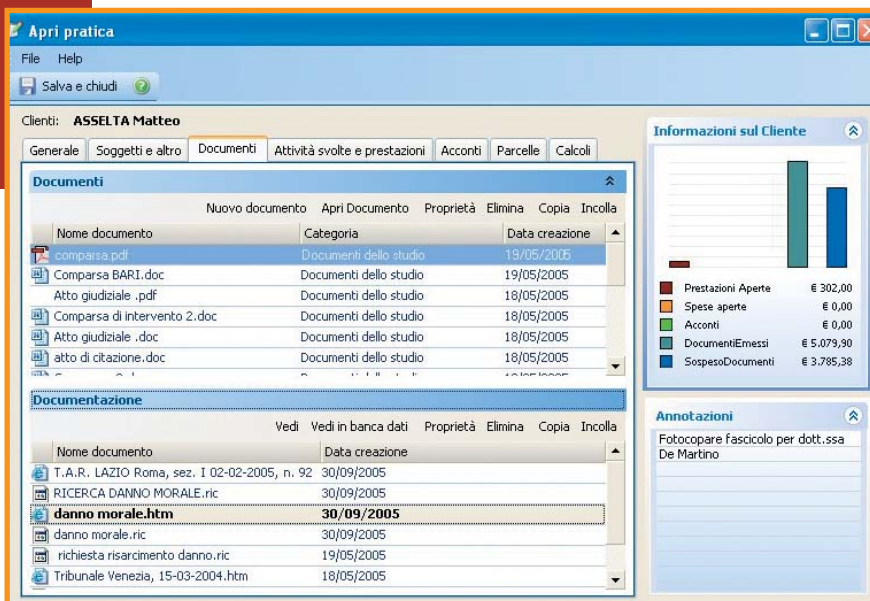

LE FORMULE E I MODELLI D'AUTORE IPSOA UTILI PER QUALUNQUE ATTO

Migliaia di formule e modelli d'autore personalizzabili e sempre aggiornati per la redazione dei tuoi atti.

? Vuoi predisporre un atto e hai bisogno di un modello?

! Dalla sezione "ATTI E DOCUMENTI" o dalla pratica puoi scegliere il modello più idoneo tra tutti quelli, organizzati e classificati per materia, predisposti e aggiornati a firma dei più autorevoli esperti della materia.

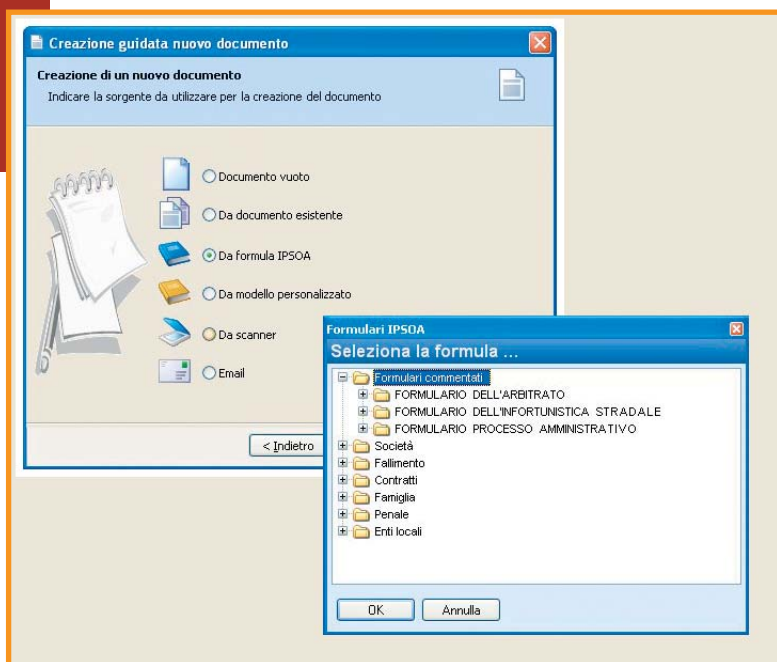

LE BANCHE DATI SPECIALISTICHE

Le Società

Offre il panorama più completo in materia di diritto societario. È uno strumento in grado di coniugare **operatività e approfondimento** per gestire in modo rapido ed efficace ogni **problematica societaria**. La **disciplina delle società di persone, di capitali, cooperative e consorzi** viene analizzata attraverso inquadramenti sistematici di tutti gli istituti: profili civilistici, penali e fiscali. Puntualmente aggiornata con tutte le **novità relative alla Riforma**.

La Responsabilità civile

Con schede di inquadramento a cura di Marco Rossetti - Giudice del Tribunale di Roma

L'unica **banca dati d'autore** in grado di offrire una trattazione completa, sia dal punto di vista **operativo** che **documentale**, di tutte le tipologie di danno.

Ricca di schede di inquadramento, documentazione e strumenti operativi, rappresenta un'opera indispensabile per tutti coloro che si trovano a gestire qualunque tipologia di risarcimento.

Il Fallimento e le altre procedure concorsuali

La più completa banca dati interamente dedicata ai professionisti del diritto fallimentare, ricca di approfondimenti dottrinali e giurisprudenziali garantiti da opinioni, note di commento, formule e orientamenti interpretativi d'Autore a cura di Massimo Fabiani.

La sezione **"Speciale Riforma Fallimentare"** raccoglie tutta la documentazione relativa alla riforma in atto.

I Contratti

La **più autorevole e completa guida** in materia contrattualistica. **Uno strumento in grado di coniugare** operatività e approfondimento, **grazie all'analisi della disciplina generale del contratto e di tutte le fattispecie contrattuali tipiche e atipiche, per ciascuna delle quali sono disponibili** profili operativi, schede generali, profili fiscali, comunitari e formule. Gli **inquadramenti sistematici** di tutti gli istituti, sono **curati da autorevoli esperti**; i documenti sono correlati alle disposizioni normative. Per rendere più agevole la consultazione, tutte le voci sono classificate in categorie: contratti commerciali, di famiglia, societari ecc.

Contratti Commerciali

A cura di Alberto Venezia - Avvocato in Milano

Una sezione speciale, **completamente d'autore, relativa ai Contratti commerciali**.

Famiglia e diritto

Il **panorama completo sul diritto di famiglia** realizzato attraverso inquadramenti sistematici con taglio operativo, opinioni di autorevoli esperti e grazie all'esauritiva raccolta di legislazione e giurisprudenza.

La ricchezza delle **correlazioni con tutta la dottrina** e le numerose chiavi di accesso disponibili consentono l'immediata consultazione relativa all'argomento di interesse. **L'ampio formulario** risponde alle molteplici esigenze operative del professionista.

Penale

L'unica banca dati specifica in materia di diritto penale, rappresenta uno strumento professionale indispensabile per avvocati e magistrati. Offre un'informazione completa e costantemente aggiornata sia dal punto di vista sostanziale che da quello **processuale**. Ricca di **dottrina, formule, diagrammi di flusso e rassegne giurisprudenziali**.

Diritto penale dell'economia

A cura di Francesco Viganò

Professore di Diritto penale presso l'Università degli Studi di Milano

Una **sezione speciale, completamente d'autore, riguardante tutte le tematiche del "Diritto penale dell'economia"**.

Enti locali

Uno **strumento unico** per la consultazione immediata e l'approfondimento delle norme che regolano le molteplici **attività delle autonomie locali**.

Raccoglie ed organizza un ampio numero di aree tematiche ognuna delle quali viene **analizzata sotto il profilo operativo, legislativo e giurisprudenziale**.

I SERVIZI ON LINE

IPSOA.it Servizi on-line

FAST INFORMATION

La **Redazione risponde** tempestivamente **via e-mail** a tutti gli abbonati che richiedono:

- **testi integrali**, in formato Word o pdf, di tutte le sentenze della Cassazione civile depositate dal 2003, anche di recentissima pubblicazione
- **documentazione supplementare** rispetto ai contenuti della banca dati
- **informazioni** su come effettuare ricerche particolarmente complesse.

LA LEGGE NEWS - IL QUOTIDIANO GIURIDICO

Informazione quotidiana sulle **novità legislative e giurisprudenziali** e sugli **orientamenti dottrinali** dei più autorevoli esperti.

L'esclusivo servizio quotidiano di informazione giuridica che rappresenta per migliaia di professionisti un **irrinunciabile appuntamento quotidiano** e un punto di riferimento per essere sempre aggiornati sulle novità legislative e giurisprudenziali e sugli orientamenti dottrinali di autorevoli esperti. Tutta la documentazione è organizzata e classificata in macroaree per rendere più semplice e immediata la consultazione.

LE RIVISTE ON LINE

L'accesso ai servizi on line collegati alle prestigiose Riviste giuridiche Ipsoa.

GLI "SPECIALI" ON LINE dedicati alle riforme in corso

- Riforma del **processo civile**
- Riforma **fallimentare**
- Riforma **societaria**
- **...e altro ancora!**

